Οργάνωση:

ATHENIAN
GASTROENTEROLOGY AID
ΑΘΗΝΑΪΚΗ ΓΑΣΤΡΕΝΤΕΡΟΛΟΓΙΚΗ ΑΡΩΓΗ

Υπό την αιγίδα:

ΙΑΤΡΙΚΟΣ ΣΥΛΛΟΓΟΣ ΡΟΔΟΥ • 1950 •

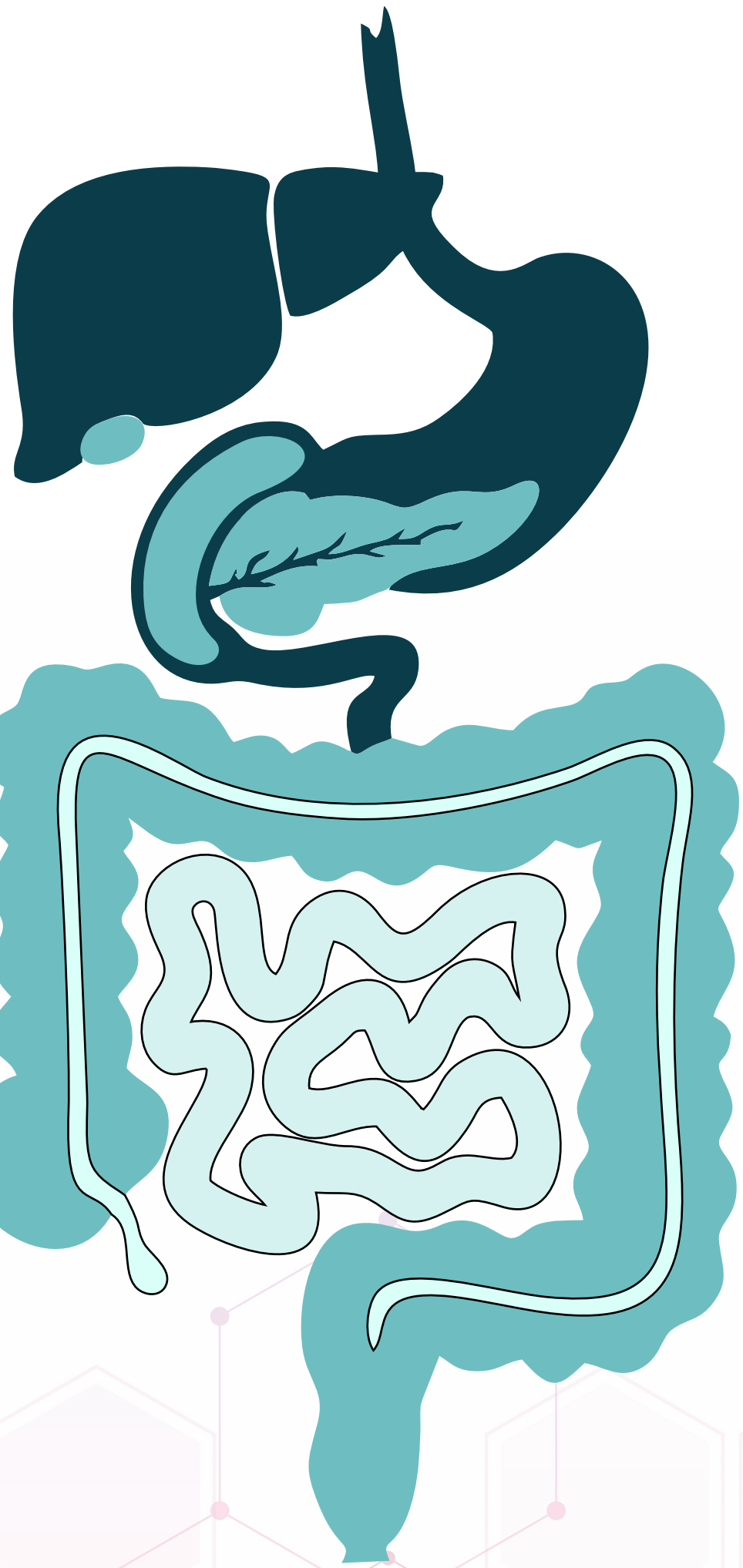

Επιστημονική Ενημέρωση Ιατρών

Πρόληψη Καρκίνου Πεπτικού

Καρκίνος Παχέος Εντέρου | Ήπατος | Στομάχου

Ώρα έναρξης: 11:00

ΣΑΒΒΑΤΟ 28 ΝΟΕΜΒΡΙΟΥ 2026

Ομιλητές:
Ν. Βιάζης
Β. Παπαστεργίου

ΞΕΝΟΔΟΧΕΙΟ ACANDIA
Ηρ. Πολυτεχνείου 6