Οργάνωση:

ATHENIAN
GASTROENTEROLOGY AID
ΑΘΗΝΑΪΚΗ ΓΑΣΤΡΕΝΤΕΡΟΛΟΓΙΚΗ ΑΡΩΓΗ

Υπό την αιγίδα:

ΙΑΤΡΙΚΟΣ ΣΥΛΛΟΓΟΣ ΡΟΔΟΥ

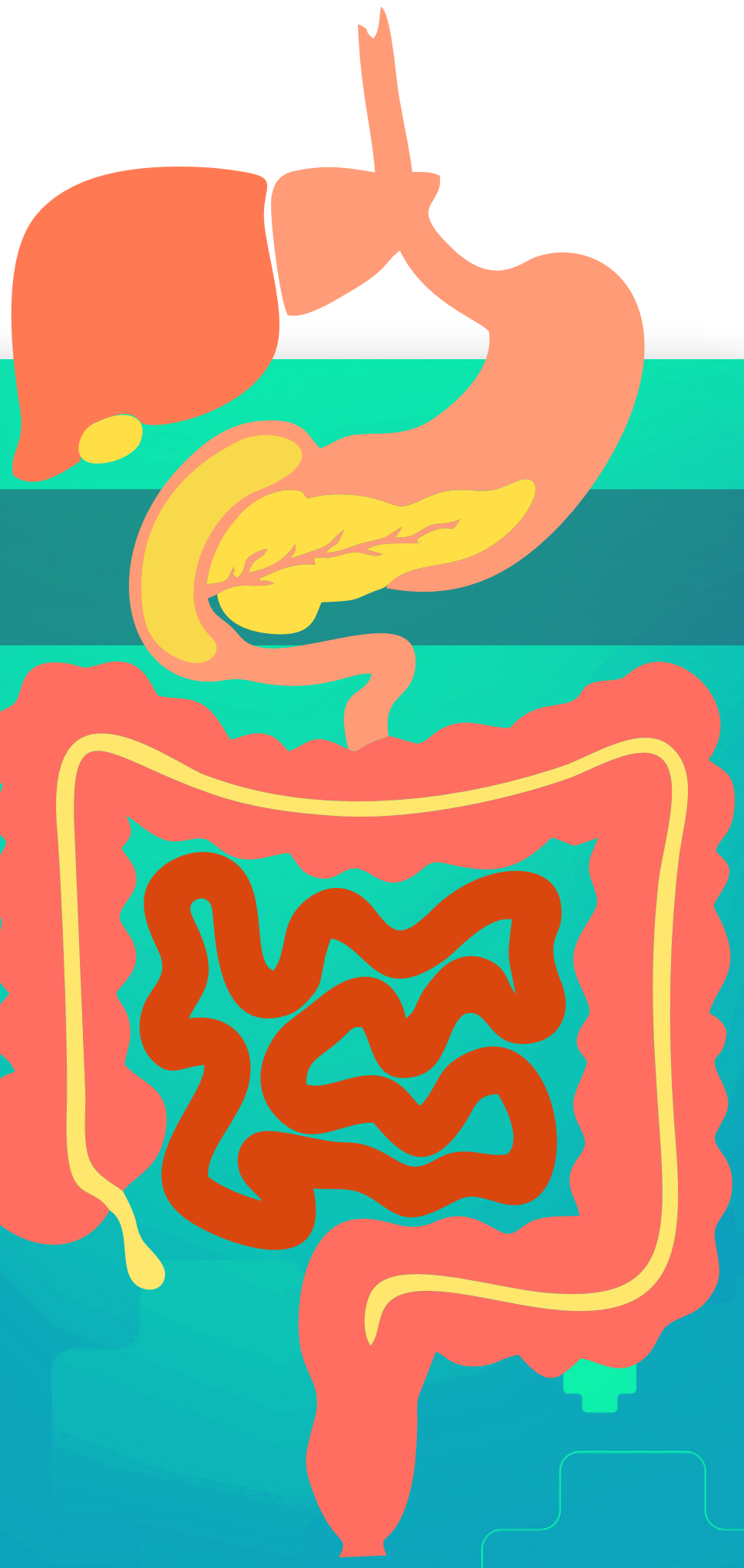

Ενημέρωση Κοινού

Πρόληψη Καρκίνου Πεπτικού

Καρκίνος Παχέος Εντέρου | Ήπατος | Στομάχου

Ώρα έναρξης: 18:00

Ομιλητές:
Ν. Βιάζης
Β. Παπαστεργίου

ΣΑΒΒΑΤΟ 28 ΝΟΕΜΒΡΙΟΥ 2026

ΞΕΝΟΔΟΧΕΙΟ ACANDIA
Ηρ. Πολυτεχνείου 6